夕刊 臺灣日日新報 三月二十九日

赤軍の攻勢力低下
冬季戰完全に終結
獨軍新大作戰に備ふ

【ベルリン二十八日發同盟】獨國防軍最高司令部は東部戰線の情勢につき二十八日次の如く發表した

南部戰線平穩

オリヨール南部地區赤軍戰死一萬餘

反樞軸軍遂に敗退
チユニジア全線に激戰

樞軸軍陣地を堅持

獨空軍猛攻撃

英空軍省發表

反樞軸軍の不利歷然

英機空しく敗退
伯林防空陣著しく强化

ブナ、メラウケ爆撃

【リスボン二十七日發同盟】メルボルン來電＝西南太平洋聯合軍司令部は日本航空部隊がブナ及メラウケの各基地を爆撃した旨二十七日發表した

議會閉院式【寫眞は閣僚の記念撮影】

結ぶ建國の勞苦
語る國府還都三周年
南京大使館 清水書記官

厦門鼓浪嶼共同租界
あす還都記念日に返還

國際展望

樞軸軍作戰の主動性
猛威を振ふ獨潛水艦

作戰の主動性樞軸軍へ

北阿戰線の力關係

樞軸潛水艦の猛威

督府人事異動

【東京電】內務省發令(二十九日)

臺灣總督府文敎局長 奥田達郎

中平昌

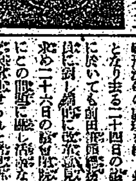

伊藤完二

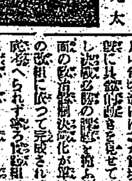

藤村寬太

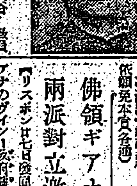

宮尾五郎

翼壯の使命は重大
翼政の改組と實踐組織

果敢な實踐

翼壯の活動

佛領ギアナの兩派對立激化

府訴願審查會

米英會談續行

獨通商局長一行アンカラ着

人事

[illegible]

鼻病なら手輕に出來る ヒノサン療法

女性强壯 强力 女性合成ホルモン エスチモン 內服で… 効果正確！ 女性ホルモン缺乏症に 生理の不順・異常 更年期の頭痛・肩凝・不眠・冷感症 田邊五兵衞商店

光明丸 腦病神經系諸病 順成閣

榮養消化 アイオミン錠 姙産婦榮養 乳幼兒榮養 虛弱體質 消化不良 便秘・下痢

テイチク 全國的となつた東北民謠の粋と迫力に胸打つ軍國民謠!! たんと節 美ち奴 リーラン節 火を噴く歌 小野巡 君と僕 ☆愉しく勇ましい歌謠を唄つて明日も元氣に!!

警防團の陣容整ふ

四月早々晴の結團式

舊三團體、同時に解散式

四月一日を期して一齊に發足する警防團は各地とも既令公布前より準備を進めてゐるが臺北州でも二十七日の公布と同時に市郡守、警察署長より警防團長等の推薦を得て四月一日一齊に結團式を擧行する事となり同時に既設の防護團、消防組等も一齊に解散式を擧行する。[illegible]

（凸版は警防團徽章）

市部の兵事防空事務

一切警察署に移る

[illegible]

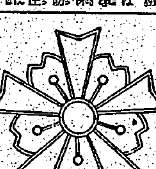

徽章と團旗

四月一日から防空防火に[illegible]

團長、副團長内定

[illegible]

勳兒に有難き御言葉

伺候の一同感泣に咽ぶ

【東京本社特電】二十七日[illegible]

竹田宮家事務官談　[illegible]

岩本主事補談　[illegible]

賞賜物件傳達式

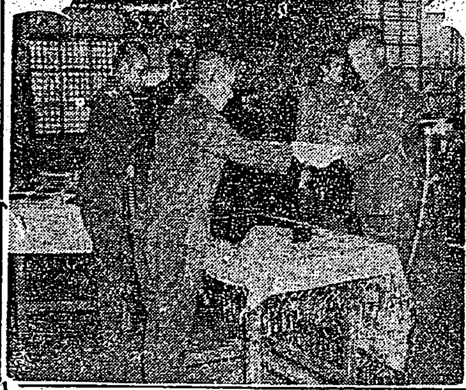

[illegible]

光榮終生忘れず

立派な人に

感激の遺兒ら語る

【東京本社特電】[illegible]

破格の光榮に感泣

竹本少尉の兩親交々語る

【嘉義發】[illegible]

迎ふる還都記念日

三十日全島華僑大會開催

[illegible]

生ける花一輪散りて

中馬中佐の壯擧直感

在りし日を偲ぶ

【新竹電話】シドニー[illegible]

生還期さぬ決心

大森少尉の嚴父語る

[illegible]

水泳達者な盧邊少尉

[illegible]

矢野軍醫中尉　博士論文通過

二千六百の指導員養成

島都・國語運動へ更に拍車

[illegible]

自給肥料增產の

褒賞授與式擧行

[illegible]

宮地氏三十日赴任

[illegible]

洗濯物、横領檢擧さる

[illegible]

臺灣奉公醫師團

卅日發展的解散式

[illegible]

殊勳の兩氏を表彰

[illegible]

臺北州商業打合會

[illegible]

資源節約に玄米食

皇奉本部で普及座談會

[illegible]

昨今

[illegible]

桃園郡の貯蓄運動好成績

[illegible]

食糧

[illegible]

夏場所迫る

[illegible]

明朝の番組

[illegible]

後三國志　(59)

（出師の卷）　吉川英治作　矢野橋村畫

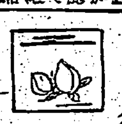

[illegible]

肺病ろくまく　心配は無用なり

キング　改題　富士　四月號

▲ガダルカナルの血戰と轉進
▲最後に勝つ者は眞に勝つもの
▲戰ふ工場を訪ねた作家の座談會

頑症の痔と化膿症に　外用カミックス

完治！根治！　急慢性淋疾に　チーユーサイド　治淋特效　柳韓洋行

男女共用　機能賦活に　ビビダ　製法特許

毎日一球　子供のビタミン　糖衣　理研ビタミン

弱い兒を丈夫にし　姙產婦と病人に元氣をつける　ソシキリ

吉野杉・磨丸太・銘物　杉柾・杢ベニヤ・天井板　床・廻・材一式　兒玉材木店

アドミラル　安全替刃　肌を痛めずアラさず切れ味爽快な二段刃

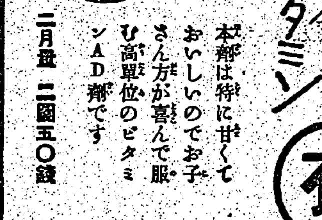

臺灣日日新報　本日夕刊共六頁

敵機十九を撃墜（オロ灣を攻撃）
敵艦隊（熱田島方面）を痛撃
海鷲、海軍部隊縦横に活躍

【東京發至急報】大本營發表（三月二十九日十六時）

一、帝國海軍航空部隊は三月二十八日ニューギニア島オロ灣を攻撃、上空警戒中の敵戦闘機群と交戦、其の十九機を撃墜、更に八千噸級輸送船一隻、五千噸級輸送船一隻、驅逐艦一隻、哨戒艇一隻を撃沈せり
我が方の損害自爆及び未歸還三機

二、帝國海軍部隊は三月二十七日熱田島西方海面を行動中の巡洋艦二隻及驅逐艦數隻より成る敵艦隊を發見、直ちに之を痛撃、甲巡一隻に大損害を與へ乙巡一隻、驅逐艦一隻を小破せしめたる後敵を東方に潰走せしめたり
我が方の損害極めて輕微なり

三、帝國海軍航空部隊は三月十九日より同二十六日迄に三回に亘りカントン島を爆撃し兵舎地帯、陸上飛行場、水上基地、格納庫などの軍事施設に對し甚大なる損害を與へ全機無事歸還せり

四、帝國海軍部隊及海軍機は三月十五日より同二十七日迄に敵潜水艦四隻を撃沈せり

基地狙ふ米軍に痛撃

オロ灣の大戦果
熱田島西方の艦隊遭遇戦
カントン島連續爆撃
蠢動の敵潜水艦四を撃沈

東條首相參内

ガダルカナル猛爆

コクシズ・バザール空襲

【リスボン二十八日發同盟】ニューデリー來電＝インド派遣英軍總司令部は二十八日次の通り發表した
日本航空部隊は二十七日正午過ぎ大編隊を以て數次に亘りチッタゴンの東南ナフ河口に臨むコクシズ・バザールに來襲、機銃掃射を加へて英軍陣地及びナフ河の船舶に損害を與へた

チッタゴンも襲ふ

【リスボン二十八日發同盟】ニューデリー來電＝インド派遣英軍總司令部は日本航空部隊が二十三日夜チッタゴンに空襲を加へた旨發表した

モーンダウに巨彈

【リスボン二十七日發同盟】ニューデリー來電＝インド派遣英軍總司令部は二十六日日本航空部隊がモーンダウを爆撃し同市の一部に多大の損害を與へ、大火災を生ぜしめた旨同日發表した

日華永遠の協力確立
還都三周年國府の前進

中央　### 三年　### 磐石　### 清鄕　### 參戰　### 主權

バーモ長官一行西下

樞軸各國等しく慶祝

けふ新中國還都三周年
獨立國とし堂々巨歩
我が專管租界など返還

伊も返還調印

權益特權の牙城脱し
中國人と協力經濟發展
首相談

在支事業關係者の
日華經濟提携の懇談會

百十件の新敵產
移管式を擧行

デンマーク治法撤廢再確認

重點的新人登用
行政陣營の強化
督府異動人事評

平井少佐轉出

けふの官報

局部長會議

督府人事異動

神經痛に　此の良藥

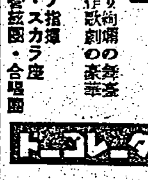
ヴェルディ曲　歌劇　椿姫　全曲
限定豫約募集中　配布五月十日より
眼のあたり絢爛の舞臺 うかぶ傑作歌劇の豪華錄音！
サバイノ指揮 ミラノ・スカラ座管絃團・合唱團
ビクターレコード

オール讀物 四月號
傑作長篇讀切特輯
懸賞大募集 オール讀物誌名改題に就いてのお願ひ
時計鳥　火野葦平
返照　田岡典夫
朔風は呼ぶ　櫻田常久
護送作戰　濱本浩
炎と倶に　稻葉眞吾
佛喜三郎　野村胡堂
日本工兵の父　菊池寛
玄米食報國譜　吉植庄亮
愛國の雪國　杉山
健民運動の日　坪田讓治
木材の應召　齋藤瀏 田村剛
文藝春秋社　定價四十五錢

萩原朔太郎全集
全十卷・豫約募集
三代詩壇に輝やく日本近代詩の金字塔！
第一回配本 第七卷 古典鑑賞 和歌篇 四月上旬
第一卷 詩集（上卷）　第二卷 詩集（下卷）　第三卷 詩の原理　第四卷 詩論集　第五卷 新らしき欲情　第六卷 箴言集　第八卷 古典鑑賞（俳句）　第九卷 詩人の世界　第十卷 未刊著作集
東京市神田區一ツ橋　小學館

元祿風流侍　雪崩　野山に生きるもの　懺悔の山窩
縛られ劍俠　武勇記　種子渡來記　選ばれた男　教育
白狼賊　女白虎隊　烏籠傳奇　孤島の魔人　姿なき花嫁　傳
江戸千兩首　閻魔地藏　支那服の女　名探偵
駒下駄道中　名人竿忠　女人果
明暗街道　次男坊　ガラマサどん　負けない男
大白書房

南方圏の氣候　福井英一郎著
南方圏の水產　齋藤宗一著
東京神田神保町　振替東京二七〇　東京堂

社説

米英の妖怪的存在を封殺

國府南京還都の意義全し

一

高度の金融統制機構

臺灣の綜合金庫實現へ

重慶、不換紙幣濫發

抗戰地區の經濟大混亂

ゴム製品統制會

創立總會を開催

和紙の一元統制化

配給統制要綱を作成す

四意見書

日本經濟聯盟が關係當局へ提出

ビール麥自給計畫

製造工場は近く竣工

國府還都三周年

難關を乘切る覺悟

梅實業部長談

重慶の惡夢醒さん

梁監察院長談

戰時政策を推進

顧糧食部長談

新年度は三十四萬斤

甘蔗の増産計畫樹立

督府　擴張面積に助成金交付

ジャワの水産業

『目覺しき躍進示す』

邦人漁業の進出

占領後の水産業

收容者に授産事業

横濱生絲清算市場終焉

飯米の購入困難

俸給を白米で支拂ふ

増税と買物

多收穫競作會褒賞授與式

臺灣茶の最高販賣價格決定

第一期作米の稻作調査成績

嘉義農試支所

商況（廿九日）

兜町前場況

東京長期綜取組

東京短期取組喰合

東京銀行實株

東京國債前場

東京短期後場

大阪短期後場

大阪短期日歩

赤ちゃんの常便異

わかもと

強力メタボリン錠

消耗性疾患には

高單位ビタミンB1の給與は個體組織の酸化不全を調整し、促進せる赤血球沈降速度を遲延せしめ發熱・盗汗・分泌等に與る植物神經の興奮を鎮靜す……

胃腸筋壁の緊張を恢復し、食慾を振起し、脂肪吸收を改善し含水炭素の消化を助けて榮養をたかめ抗病力を増强せしむ。

【適應症】消耗性・熱性疾患時、胃腸アトニー、食慾不振、妊産・授乳時の榮養補給、各型脚氣

製法特許

撃ちてし止まむ

冷え…はぷっしツイラモルデ

感冒　咽喉カタル

濕布は三十分でよい　作用は長時間つゞき　體内の免疫體を昂め熱を下げ充血を去り速やかに痛みをとる　理想的濕布療法です

株式會社　藤澤友吉商店

濕布に　粉末エキホス

エキホス姉妹品

簡便・爽快・長時間有效

今般エキホス姉妹品として發賣したる本劑は專らその藥效並に持續時間の永續に留意して製造せるものにして用法も至極簡便安全なる粉末濕布藥なり

特徴

一、長時間有效なる事
一、使用法簡便にして非常に爽快なる事
一、皮膚炎を起す等の副作用なし
一、價格も低廉なり

主治効能　感冒、肺炎、肋膜炎、氣管支炎、扁桃腺炎、中耳炎、ロイマチス、神經痛、打撲痛、捻挫等

A-PE.3.98

照宮さま　中等科を御卒業　女子學習院卒業式

退官の本多氏語る

今日の映畫

春夏物新荷着　丸吉呉服店

照宮さま　中等科を御卒業
女子學習院卒業式

【東京電話】女子學習院第五十六回卒業式は二十九日午前の御出席へ……照宮成子内親王殿下には目出たく同院中等科を御卒業あらせられた、この朝照宮さまを始め御在學の宮、王、王女殿下各殿下……

この日、照宮さまには目出たく中等科を御修了、孝宮和子内親王殿下には中等科第一學年を御修了……久邇宮通子女王殿下には同第三學年を、伏見宮光子女王殿下には……御修了御進級遊ばされた

"油"不足の在支米空軍
出動命令が出ても飛出せない有樣
捕はれた米空軍中尉談

【漢口電話】二十八日發同盟】我が漢南占領地區附近に蠢動となつてゐる在支米空軍は去る二月一日午前十一時頃我が軍の行動を偵察するため小型にもカーチスP四〇、二機を以て〇〇附近に來襲したが、待ち構へてゐた我が對空火器の猛射によりその一機は忽ち墜落、その際落下傘で降下した操縦者中尉レイモンド・ルーシヤ(ニューヨーク生れ二十七歳)は我が軍の捕虜となつたが記者團の質問に答へ特に支那では酒も飲めぬ、ダンスも出來ぬと重慶政權に對する不滿を述へ尙ら昆明の窮狀と戰意缺如などを次のやうに語つた

支那に來て見て驚いたことは本國で聞いてゐたとはまるで違ふことだ……

煙草

攻撃

コブラ猛毒完全中和
血清の新療法完成
臺大、桑島博士の苦心

【東京電話】南方地域に棲息し住民から恐れられてゐる猛毒コブラの毒液に對する血清新療法が臺北帝大熱帶醫學研究所……

榮轉の人決意語る
新使命に全力
奥田新國土局長

眼前咫尺に"對面"
遺兒の双頰に光る感激の涙
聲無き對面最後の日

【東京電話】靖國の遺兒父祖對面の旅……

靜寂

立派

臺灣遺兒部隊ら内務省訪問

逞しい銃後の姿
泰國記者寄案、感想語る

南海の曉を衝いて攻撃に向ふ海鷲
(南太平洋〇〇基地にて海軍省許可濟第一〇一號)

食糧戰の尖兵
中平新食糧局長

古巣に歸る氣持
伊藤新遞信部長

市政に粉骨
廣谷新臺北市長

應召の氣持
宮尾新臺南州知事

退官の本多氏語る

花蓮港は白紙
新花蓮港廳長

州民を陣頭指揮
新竹州知事

選ばれて新竹州へ

市民
協力によつて

陣頭
に起つて御奉公

今後も臺灣の爲めに御奉公
佐々波外七氏談

新規時直して大いに御奉公
鈴木前新竹州知事

自分

記者

島都に文化映畫館
新世界館四月からお目見得

郷軍東勢合分會武術大會

國語劇團誕生
臺灣劇界の向上

臺北市區會長會議

徵兵猶豫期間短縮
學制改革に伴ふ兵役法の改正

鷄泥棒捕はる

旅館荒し捕はる

防空監視哨員感謝資金(二)
本社扱

金二百八十四圓五十六錢
……
小計　金千五百四十圓五十六錢
累計　金一萬五千六百二圓六十八錢

國債・債券・株式
投資で築け大東亞　賣買・金融
有價證券業　富士屋債券株式會社

ラジオ
第一放送
第二放送

官報
臺灣總督府
月極購讀　一ケ月四拾五錢
外ニ月別保存用官報一冊金九拾錢
發行所　臺灣日日新報社
販賣所　島內各地臺日取次店

今日の映画
大世界館・台北劇場・芳乃館・芳明館・城南映劇・萬華劇場　台北合同興業會社

基隆の映画
基隆劇場・中央劇場・世界館・高砂劇場

今日の東宝　國際館

腕カバー　染色各種
實用新案特許登錄
特許權者住所氏名　寶木博正
草具製造所

五分過の御政に慰問袋に是非…　ごま鹽

春夏物新荷着　丸吉呉服店
ラジオは中川　放送局選定　台北本町
太平藥業株式會社
鞄商　巴商會　台北市
姓名學　名付ト改姓名　堀澤天久堂
クリーニングは大洋社洗濯部へ
夏物の御用意は辻惣呉服店へ　臺北市大和町
春夏物の御用命は大木呉服店へ
木炭ニ優ル旭豆炭　旭煉炭商會
大正堂靴鞄店

自動車講習生普通科募集廣告　臺北州自動車協會
臺北高等豫備學會
小波洋裁　生徒募集　小波洋裁店

急告
昭和十八年三月二十五日付臺灣總督府……
臺灣和紙配給組合

御會葬御禮　日向屋本店
會葬御禮　南中まさ子　親戚一同

撃ちてし止まむ
常備　わかもと
錠

天翔る興亞の大空
憧れの少年航空兵へ
宜蘭市旭町　高梨里美君見事に合格

【宜蘭電話】決戰下の少年航空兵學校へ入學の試驗を突破した宜蘭市旭町高梨作氏長男里美君(一七)は宜蘭公學校高等科二年(この四月三年に進級)で陸上競技、角力、水泳、劍道の選手で……

『本島青少年前進せよ！』
今ぞ馨る螢雪の譽
新竹市楊林兩君　荒鷲の若雛に合格

【新竹電話】……

鬼畜米英を唄で撃滅
皇奉新竹州支部の新しい試み

【新竹電話】……

木造船用材確保
山林課羅東出張所の愛林日

八堵保線區　婦人の美擧

これで交通難解消
桃園軌道會社の長距離客區分法

羅東郡壇草耕作組合總會

臺北高商柔道部屏東で試合

嘉義陸軍病院　三月中慰問

軍援屏東支部　白衣勇士慰問

上浦氏着任

赤誠の獻金
軍司令部　國防獻金（献）

澎湖廳軍人休憩所落成

蘇澳郡道路協會評議會

お父樣の御靈に對面
勇士遺兒引率臺灣護國神社へ
【新竹州支部】

宜蘭市警防團結成式

家庭

【山中樵氏】

幼兒や子供に聞かせる話
少年期の夢を光りかゞやく八紘一宇に歸一させよう

民族精神を涵養し、不抜の日本精神を體得させる時期は三、四歳の幼兒から國民學校を出る頃までに涵養されるといふ。一大決戰下のかうした幼兒や少年達に聞かせたいお伽話や物語りにどの樣な話を聞かす可きか圖書館長山中樵氏に伺ってみました。

私が……まだ四つ位の頃はよくお父さんに抱かれて寢たもので何時も定まってねだった物語りは桃太郎の話や、かちかち山、花咲爺といった日本の昔話を何度も何度も繰返して聞いたものです。幼兒は同じ話を何度聞いてもあきないもので、何時の間にか自分でもお父さんの話の先が分りそれが出て來るのを樂しみにしてゐる位になる。さうして聞かされた話が知らず知らずの中に……

桃太郎……

日本……

神武……

個有……

新入學生徒の保護者の方々へ

……

校外救護の必要

……

むしば談義

……

白描

……

俳句　山本孕江選

……

大いなる祭 (201)
中野實作
三芳悌吉畫

新しき地圖（十二）

……

特許意匠商標實用新案
中松特許法律事務所
辨理士 中松盛雄
大阪出張所 大阪市今橋帝國ビル

毛深 / 萬年 / 刀劍 / 冷藏 / メガネ / ハンカチ / 玄米 / 更生 / 京染 / 陸上 / 荷造 / 引越 / 喘息 / ラジオ / レコード / 中古カメラ / カメラ / 産婆 / 家交 / 貸事 / 鷄 / 園藝 / 電話 / 荷造 / 醬油 / アザ / 福迫 / 生徒 / 技術 / 洋裁 / タイプ / 所長 / 産婆 / 拓南 / 技藝 / 和服 / 常備 / 理髪 / 電話 / 女店員 / 保姆 / 女中 / 女中 / 石堂

消化・榮養・發力旺盛
急に！胃腸整ひ 榮養進み 發力旺盛
仁丹

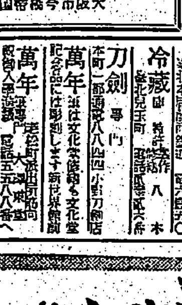

疲勞恢復
ビタミン鐵全たんル
ビタミンB複合體
エルビオゲン錠

お肌を護らう
ウテナバニシングクリーム
一家に一瓶！
外出時に

有田音松謹製
專門藥
脳病ろくまく
全快者發表の專門藥
中風藥 十八円
胃腸劑 十八円
治淋劑
驅毒劑
有田ドラッグ

お肌の弱い方に
丹頂クリーム 三種
化粧用 洗顔用 髭剃用
バニシング

わきが
自宅で 新療法 進呈
日本醫學研究所

校長 沖貞男
中野高等無線電信學校

ニキビが取れて色白くなる